

INTRODUCCIÓN A LA ECOGRAFÍA CLÍNICA

Del 17 de enero al 28 de febrero de 2020

Fundació
Patronat Científic



Col·legi de Metges
Illes Balears

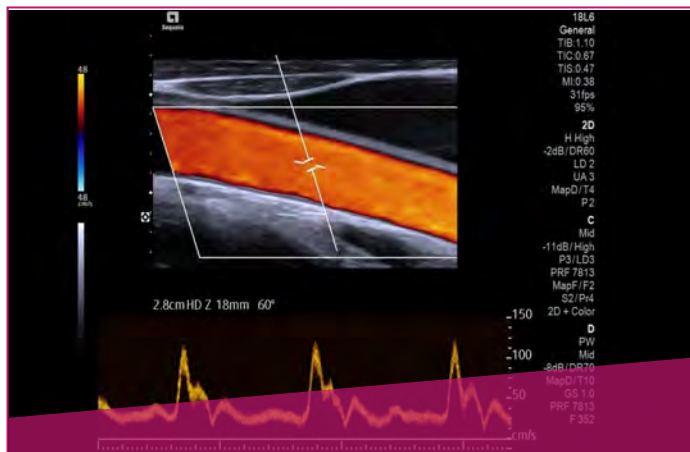

Viernes 24 de enero

- 16:00 a 17:00:** Ecografía vascular. Revisión práctica de la exploración ecográfica del abdomen visto en el bloque anterior.
- 17:00 a 17:20:** Teoría de la exploración ecoclínica vascular. Identificación y medición de los troncos supraórticos, de la aorta abdominal, e identificación de permeabilidad vascular venosa profunda de extremidades inferiores.
- 17:20 a 18:20:** Prácticas.
- 18:20 a 18:30:** Descanso.
- 18:30 a 19:00:** Ecografía osteomuscular. Teoría de la exploración ecoclínica osteomuscular, identificación y exploración de las estructuras de la articulación del hombro, identificación y exploración de las estructuras de la articulación de la rodilla, identificación y exploración del tendón de Aquiles.

- 19:00 a 20:00:** Prácticas.

Viernes 31 de enero

- 16:00 a 17:00:** Revisión práctica de la exploración ecográfica del sistema vascular visto en la sesión anterior.
- 17:00 a 17:30:** Ecografía del Tiroides. Teoría de la exploración ecográfica clínica de la glándula tiroides.
- 17:30 a 17:40:** Descanso.
- 17:40 a 20:00:** Prácticas.

Viernes 7 de febrero

- 16:00 a 20:00:** ECO-COACHING. Prácticas sobre modelos de lo aprendido en las sesiones anteriores. Exploración e identificación de estructuras abdominales, ecografía osteomuscular, identificación y medición de las estructuras vasculares, identificación y medición de la glándula tiroidea y sus anejos.

Viernes 28 de febrero

- 16:00 a 18:50:** Ecografía clínica. Escenarios y casos clínicos.
- 18:50 a 19:00:** Descanso.
- 19:00 a 19:20:** Dudas, preguntas y aclaraciones.
- 19:20 a 20:10:** Examen de valoración sobre los conocimientos adquiridos y encuesta de satisfacción.



PRESENTACIÓN

Formación teórica y práctica en Ecografía Clínica para médicos de familia.



OBJETIVOS

Adquisición de habilidades en la práctica de la Ecografía Clínica.
Facilitar mayor autonomía, capacidad diagnóstica y de resolución del médico de familia en su puesto asistencial y posibilitar un mejor y rápido diagnóstico del paciente, disminuyendo la incertidumbre y mejorando de esta forma la calidad asistencial.



PROGRAMA

Viernes 17 de enero

- 15:45 a 16:00:** Inauguración.
- 16:00 a 16:20:** Teoría de los ultrasonidos. Características imagen ecográfica. Resolución temporal, espacial y de contraste. Imágenes ecográficas fundamentales. Artefactos. Navegación ecográfica.
- 16:20 a 16:50:** Introducción a la anatomía ecográfica abdominal y demostración. Ventanas acústicas. Anatomía ecográfica. Sistemática de la exploración ecográfica abdominal.
- 16:50 a 17:00:** Descanso.
- 17:00 a 20:00:** Práctica de ecografía abdominal identificado cada uno de los órganos abdominales.

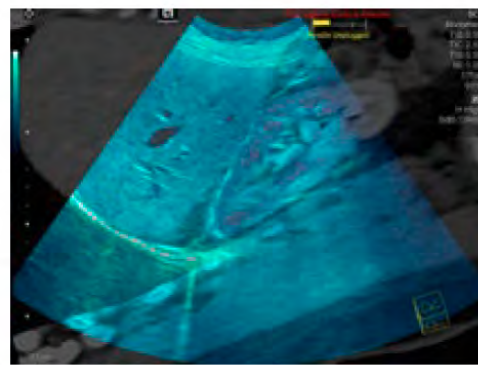
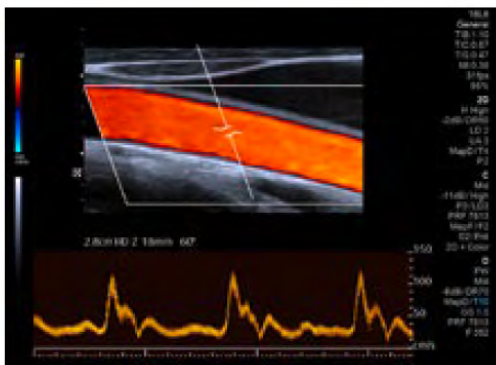
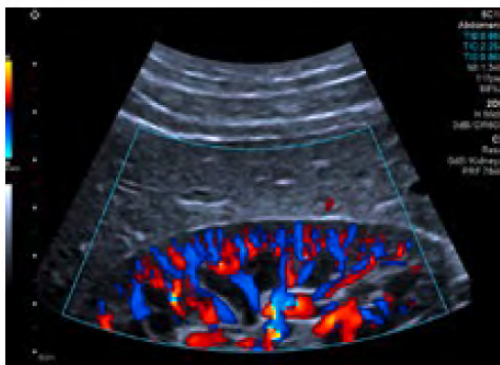

DIRIGIDO A

Médicos de familia (EAP, PAC, SUAP), servicios de urgencias y cuidados paliativos, internistas, médicos de empresa, médicos del deporte.



HORAS LECTIVAS

20 horas presenciales.



LUGAR

Aula "Jean Dausset". Colegio Oficial de Médicos de Illes Balears. Sede de Mallorca.
Paseo Mallorca, 42. Palma.



ORGANIZA

Fundació Patronat Científic del Colegio Oficial de Médicos de Illes Balears.

Paseo Mallorca, 42. Palma



PERSONAL DOCENTE

Dirección del curso: Dr. Josep Corcoll Reixach.

Dr. Josep Corcoll Reixach: médico especialista en Medicina de Familia y Comunitaria. Experto y docente en gestión y ecografía clínica. Máster en Administración Pública. Cs Tramuntana (Esporles).

Dra. Jitka Mudrychova: médica especialista en Medicina de Familia y Comunitaria. Experta y docente en gestión y ecografía clínica. Cs Santa Ponça (Calvià).

Dr. José Ignacio Ramírez Manent: doctor en Medicina y Cirugía, profesor de ecografía clínica y director médico del centro de salud de la GAP, profesor titular de la Universidad Pontificia de Comillas, tutor de residentes de Medicina de Mallorca.



CUOTA DE INSCRIPCIÓN

Médicos colegiados: 200 €

MIR y colegiados en desempleo: 100 €

Únicamente se devolverá el importe en caso de no admisión o anulación del curso.



PLAZAS

Mínimo: 12

Máximo: 15

La organización se reserva el derecho de anular el curso en caso de que no se alcance el número mínimo de alumnos necesario para que pueda impartirse.



SECRETARÍA TÉCNICA

Fundació Patronat Científic del Col·legi Oficial de Metges de Illes Balears

patronatcientific@comib.com

Passeig Mallorca, 42. Palma

Telf.: 971 722 200 (ext. 1129)



ACREDITACIÓN

Solicitada acreditación a SEAFORMEC-UEMS (Consejo Profesional Médico Español de Acreditación-Union Européenne de Médecins Spécialistes).

ORGANIZA:

COLABORA: