

PRESENTACIÓN:

En el año 2002, la SEMES (Sociedad Española de Medicina de Urgencias y Emergencias) firma un acuerdo de colaboración con la AHA (*American Heart Association*) y asume su compromiso de reducir la muerte y las secuelas por enfermedades cardiovasculares y accidentes cerebrovasculares en España.

El objetivo fundamental del Programa Atención Cardiovascular de Emergencias (A.C.E) de SEMES-AHA es reducir la morbi-mortalidad de las enfermedades cardiovasculares y sus secuelas mediante la formación de calidad de todos los intervinientes en la cadena de supervivencia.

El curso de proveedor de SCVA/ACLS pone de relieve 3 conceptos principales:

- La gran importancia de la RCP de alta calidad para la supervivencia del paciente.
- La integración de las intervenciones efectivas de SVB/BLS y SCVA/ACLS.
- La importancia de una interacción y comunicación eficaces en el equipo durante la reanimación.

OBJETIVOS:

- Reconocer e iniciar el manejo precoz de trastornos que favorecen el paro cardíaco o complican el resultado de la reanimación.
- Aplicación de SVB/BLS, incluida la aplicación prioritaria de las compresiones torácicas y el uso combinado de desfibrilador externo automático (DEA)
- Aplicación de SVA /ACLS garantizando una RCP de alta calidad.
- Reconocer y manejar el paro respiratorio.
- Reconocer y manejar el paro cardíaco hasta finalizar la reanimación o transferir el cuidado del paciente, incluida la atención inmediata posparo cardíaco.
- Reconocer e iniciar el manejo precoz de los síndromes coronarios agudos.
- Reconocer e iniciar el manejo precoz del accidente cerebrovascular.
- Dinámica de equipo de reanimación eficaz.

ORGANIZAN:



AVALAN:



American
Heart
Association®

AUTHORIZED
TRAINING
CENTER

SEMES -AHA



ACREDITA:



Actividad
DPC-acreditada
SEAFORMEC

Actividad presencial: acreditada con 12 CPE-DPCs
Actividad No Presencial: acreditada con 0 CPE-DPCs
Créditos Profesionales Españoles de DPC
Registro: 168P/07/2017



Passeig Mallorca, 42 · 07012 Palma
TEL. 971 72 22 00 · FAX 971 71 51 61
formacion@comib.com

Calle Cataluña, 33, Ibiza
TEL: 971 30 55 11 · FAX 971 39 10 49
colegioibiza@comib.com

Plaza de San Francisco, 18, Mahón
TEL. 971 35 09 96 · FAX 971 35 24 70
colegiomenorca@comib.com

www.comib.com

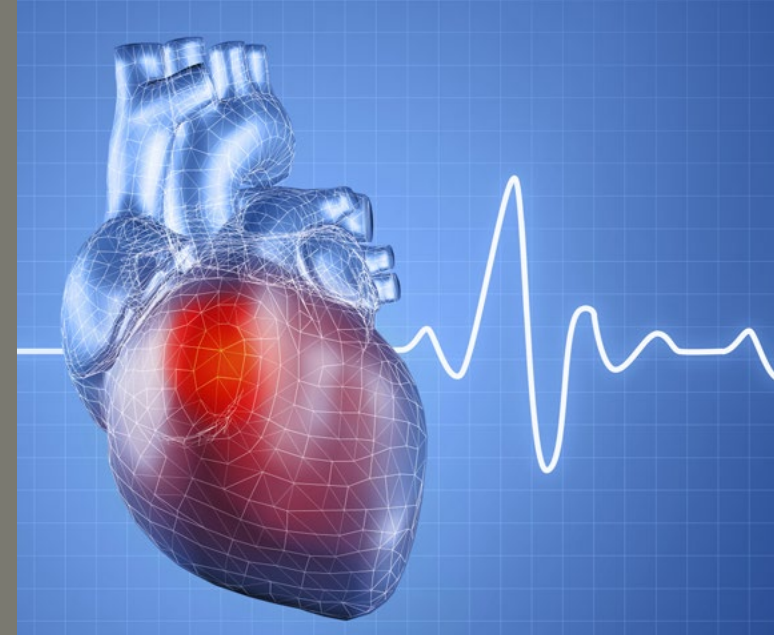

16 y 17 de noviembre de 2017

CURSO DE SOPORTE VITAL AVANZADO (ADVANCED CARDIOVASCULAR LIFE SUPPORT -ACLS)

Fundació
Patronat Científic



Col·legi de Metges
Illes Balears



SOCIEDAD ESPAÑOLA DE MEDICINA
DE URGENCIAS Y EMERGENCIAS

PROGRAMA

Jueves 16 de noviembre

- 16:00-16:30 h.** Bienvenida. Descripción y organización del curso
- 16:30-17:00 h.** Evaluaciones de SVB y SVA
- 17:00-17:45 h.** Módulo de aprendizaje: Paro respiratorio
- 18:00-18:45 h.** Módulo de aprendizaje: RCP y DEA
- 19:00-19:45 h.** Módulo de aprendizaje: Taquicardia estable/inestable
- 19:45-20:30 h.** Accidente cerebro-vascular

Viernes 17 de noviembre

- 08:30-09:00 h.** Concepto de equipo de reanimación y Megacode
- 09:00-10:00 h.** Módulo de aprendizaje: Paro cardíaco (FV/TVSP)
- 10:00-11:00 h.** Módulo de aprendizaje: Bradicardia/AESP/Asistolia
- 11:00-12:00 h.** Síndrome Coronario Agudo. Atención inmediata posparo cardíaco
- 12:30-14:30 h.** Módulo de aprendizaje: Recapitulación
- 16:00-18:30 h.** Prueba de Megacode
- 18:30-19:30 h.** Prueba escrita
- 20:00 h.** Clausura del curso

DIRIGIDO A:

Profesionales de Urgencias y Emergencias. Facultativos de especialidades médicas y quirúrgicas que atiendan emergencias cardiovasculares. Profesionales de Enfermería.

DURACIÓN:

14 horas.

LUGAR DE CELEBRACIÓN:

II-ltre. Col·legi Oficial de Metges de Illes Balears. Sede Palma de Mallorca. Passeig Mallorca, 42. Palma de Mallorca

ORGANIZACIÓN:

Fundació Patronat Científic del II-ltre. Col·legi Oficial de Metges de Illes Balears
Sociedad Española de Medicina de Urgencias y Emergencias. SEMES Balears.

DIRECCIÓN:

Dra. Rosa María Robles González. Coordinadora Autonómica de Baleares del Programa SEMES-AHA.

PERSONAL DOCENTE:

Instructores de SVA del Programa SEMES-AHA

PRECIO:

Médicos: **135€**

MIR: **50€**

Médicos en desempleo: **gratuito**

Resto de profesionales sanitarios: **200€**

Únicamente se devolverá el importe en caso de no admisión o anulación del curso.

NÚMERO DE PLAZAS:

Máximo: **18**

Mínimo: **12**

La organización se reserva el derecho a no organizar el curso en caso de que no se alcance el número mínimo de alumnos necesario para que pueda impartirse.

INSCRIPCIÓN:

Cumplimentar inscripción en: <http://www.comib.com/patronat/> o en la sede colegial.

PLAZO DE INSCRIPCIÓN:

Hasta el 30 de octubre o se agoten las plazas.

ACREDITACIÓN:

Solicitada acreditación a la *Comissió de Formació Continuada de les Professions Sanitàries de les Illes Balears* y acreditado por el Consejo Profesional Médico Español de Certificación (SEAFORMEC) con 12 créditos. Se entregará diploma acreditativo a los alumnos que cumplan con el 100% de la asistencia y superen el 84% de la prueba teórica.

SECRETARÍA TÉCNICA:

Fundació Patronat Científic del II-ltre. Col·legi Oficial de Metges de Illes Balears
patronatcientific@comib.com
Passeig Mallorca, 42. Palma de Mallorca
Telf.: 971 722 200 (ext. 129) Fax: 971 71 51 61

